

* CONVOCATORIA

A FORMAR PARTE DE LA BASE DE DATOS
OFICIAL DE EMPRESAS DE DISEÑO EN URUGUAY

Directorio online de empresas de diseño
+ tarjeta desplegable.

CDU

Cámara de **Diseño** de Uruguay
Conglomerado de **Diseño** de Uruguay

Vence: 31 de marzo de 2014

FORME PARTE DE LA BASE DE DATOS OFICIAL DE EMPRESAS DE DISEÑO DE URUGUAY

La Cámara de Diseño de Uruguay, en el marco del Conglomerado de Diseño, se encuentra construyendo la **base de datos oficial del diseño en Uruguay**, a través de un potente directorio online*, acompañado de una tarjeta/desplegable impresa y una campaña publicitaria.

Te ofrecemos la oportunidad de estar presente en esta **nueva herramienta** que será **referente de consulta** por instituciones, empresas, organismos, etc. a nivel local e internacional.



BENEFICIOS

ACCEDER A MÁS DE 10.000 CLIENTES POTENCIALES, LOCALES E INTERNACIONALES INTERESADOS EN EL DISEÑO (por mes)*

FORMAR PARTE DE LA GUÍA CLASIFICADA OFICIAL DEL DISEÑO EN URUGUAY, QUE SERÁ LA HERRAMIENTA DIRECTA DE CONSULTA POR ORGANISMOS Y EMPRESAS LOCALES E INTERNACIONALES.

FICHA ESPECÍFICA CON PORTFOLIO, DESCRIPCIÓN, FORMULARIO DE CONTACTO, LINKS A WEB, REDES SOCIALES Y OTRA INFO DE INTERÉS PARA FACILITAR LA SELECCIÓN DEL CLIENTE

ESPACIO PARA LA INCLUSIÓN DE NOTICIAS RELACIONADAS A LAS EMPRESAS DE DISEÑO

INTEGRACIÓN DE LISTADO DESCRIPTIVO DE LOS BENEFICIOS Y FORTALEZAS DE CONTRATAR DISEÑO URUGUAYO

PRESENCIA EN LA TARJETA DESPLEGABLE CON LOGO Y DATOS DE CONTACTO QUE INTEGRARÁ CÓDIGOS "QR" Y NUMÉRICOS EXCLUSIVOS PARA CADA EMPRESA, QUE VINCULARÁN A LA FICHA DEL DIRECTORIO ONLINE, FACILITANDO EL CONTACTO DIRECTO DE CLIENTES



CARACTERÍSTICAS DIRECTORIO

**PLATAFORMA RESPONSIVA
(ADAPTABLE A DISPOSITIVOS)**

TRADUCCIÓN AL INGLÉS

**POTENTE BUSCADOR DE EMPRESAS Y
DISEÑADORES**

**INTEGRACIÓN DE PORTFOLIO DINÁMICO
SEGÚN CATEGORÍAS DE BÚSQUEDA**

ÓRDEN POR CATEGORÍAS Y SUBSECTOR



De modo de potenciar la difusión directa del directorio online, se realizará la impresión de este innovador formato, que permitirá un fácil transporte y entrega al público objetivo, a nivel local e internacional.

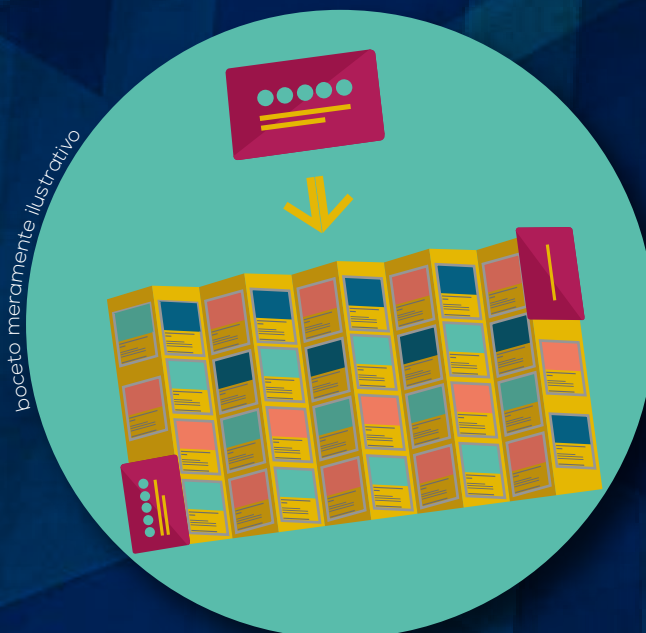

CARACTERÍSTICAS TARJETA/DESPLEGABLE

**FORMATO DE 9X6cm aprox. (cerrado)
DE FÁCIL TRANSPORTE Y ENTREGA.**

**APARTADO PARA LA INCLUSIÓN DE TEXTOS
RELEVANTES DEL SECTOR, ASÍ COMO
EXPLICATIVOS DEL COLECTIVO.**

TRADUCCIÓN AL INGLÉS

IMPRESIÓN DE 2.500 EJEMPLARES

CAMPAÑA DE COMUNICACIÓN EN MEDIOS

A fin de realizar un rápido posicionamiento de la herramienta a nivel local, específicamente entre empresas del sector productivo, se realizará una planificación estratégica y pauta en distintos **medios**.

A su vez, se generarán alianzas con instituciones relacionadas, por medio de las cuales se integrarán banners y/o información de la herramienta.

PLANIFICACIÓN SEGMENTADA Y DIRIGIDA AL PÚBLICO OBJETIVO.

RÁPIDO POSICIONAMIENTO DE LA HERRAMIENTA.

PAUTA EN MEDIOS TRADICIONALES



PAUTA EN MEDIOS DIGITALES



PAUTA EN MEDIOS ALTERNATIVOS



MAYORES VISITAS ESTRATÉGICAS

CRECIMIENTOS DE POTENCIALES NEGOCIOS

PARTICIPACIÓN

CATEGORÍA DESTACADA

La categoría destacada asegura a las empresas/estudios de diseño su presencia con un altísimo nivel de visibilidad, destacándose:

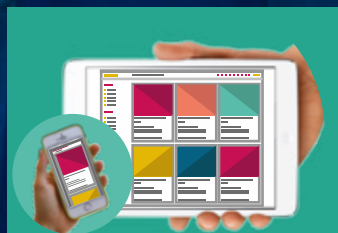

PRESENCIA
EN DIRECTORIO
CON PORTFOLIO
Y FICHA EXCLUSIVA

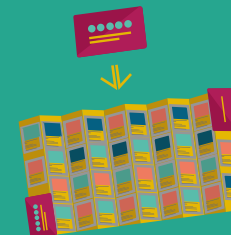

PRESENCIA
EN DESPLEGABLE
CON INFO COMPLETA



ESPACIO RESERVADO
PARA LA COMUNICACIÓN
DE PROYECTOS DESTA-
CADOS DE LA EMPRESA
EN EL DIRECTORIO*

- Aparición de su empresa/estudio en primeros lugares del directorio.
- Portfolio y ficha exclusiva con logo de su empresa/estudio/instituto de formación, descripción bilingüe de no más de 1.300 caracteres, teléfono, formulario directo de contacto desde su ficha, links a web, redes sociales, portfolio con imágenes (que se ordenará según categoría), año de creación de su empresa/instituto, número total de empleados, entre otras.
- Espacio Reservado (1 por mes) para la publicación de trabajos de diseño realizados por su empresa/estudio/instituto, que deseen comunicar (los textos e imágenes a publicar deberán ser proporcionados por las empresas).
- Presencia en tarjeta/desplegable con logotipo de su empresa/estudio/instituto, datos de contacto, códigos QR y numéricos que vincularán a su ficha específica del directorio online.

CATEGORÍA DESTACADA

Para poder ser parte del directorio online de forma destacada y en la tarjeta/desplegable impresa, la empresa o estudio de diseño debe:



1

Ser socio de la Cámara de Diseño de Uruguay y estar al día con la cuota social (en caso de asociarse para la participación, las empresas deberán abonar la anualidad por adelantado).

2

Los estudios de diseño y diseñadores independientes deberán aportar USD 250 por la participación anual* en esta categoría con los beneficios antes mencionados.

Los institutos de formación, dependiendo de su categoría, aportarán de USD 350 a USD 450 por la participación anual* en esta categoría con los beneficios antes mencionados.

FACILIDADES

2
CUOTAS

El pago de los USD 250 **podrá realizarse en 2 cuotas**. Abonando la primera previo al 31 de marzo y la segunda previo al 30 de abril.

**RESERVÁ
TU ESPACIO**

**COMPLETÁ EL SIGUIENTE
FORMULARIO:**

<http://goo.gl/Pux6Jh>

PROMOCIÓN

20%
MENOS

Aquellos que **confirman la participación antes del martes 25 de marzo**, y realicen el **pago en una sola cuota** (antes del 10 de abril), abonarán por su participación un **20% MENOS**.

CATEGORÍA NO DESTACADA

Aquellos socios de la CDU que no deseen participar de forma destacada en el directorio online + tarjeta/desplegable, formarán parte, por el sólo hecho de ser socios, únicamente de forma no destacada (con nombre de la empresa, dirección y formulario de contacto).



REQUISITO PARA FIGURAR COMO NO DESTACADO

Ser socio de la Cámara de Diseño de Uruguay y estar al día con la cuota social (en caso de asociarse* para esta participación, las empresas deberán abonar la anualidad por adelantado).

* Los interesados en asociarse a la Cámara de Diseño de Uruguay (CDU), deberán enviar una carta a la Comisión Directiva, manifestando su interés en asociarse y bajo qué categoría, justificando que el diseño forma parte prioritaria del giro de su negocio. De ser aprobada la solicitud, deberá enviar el formulario de afiliación completo y abonar un pago anual (correspondiente a 2014). Por más información: http://www.cdu.org.uy/microsite/camara_diseno/flayer.html.

ANTECEDENTES



Estas publicaciones permitieron documentar por primera vez la producción del diseño nacional; acercarlo al sector productivo local e internacional; demostrar la capacidad de los profesionales de diseño uruguayos; resaltar la importancia del diseño como valor agregado, entre otros.

A través de la creación de la base de datos oficial del diseño en Uruguay, por medio del directorio online, se asegura un aggiornamento fundamental para continuar con el crecimiento, posicionamiento e internacionalización de las empresas de diseño de Uruguay.

CDU

Cámara de **Diseño** de Uruguay
Conglomerado de **Diseño** de Uruguay

www.cdu.org.uy / javier@cdu.org.uy